THÁNH TÂM.A

ÂN TÌNH THIÊN CHÚA

(Tv 102,1-2,3-4,6-7,8.10)

Lm. Bùi Ninh

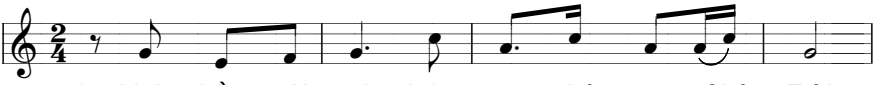

1- Linh hồn tôi ơi hãy mau chúc tụng Chúa Trời.
2- Muôn ngàn tội lỗi Chúa Trời đã tha thứ rồi.
3- Linh hồn tôi ơi Chúa Trời tác thành chính trực.
4- Linh hồn tôi ơi Chúa Trời chí nhân chí lành.

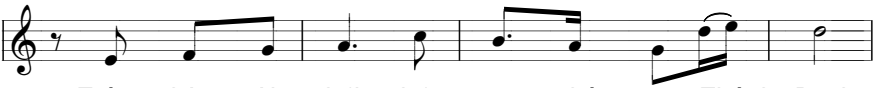

Toàn thân tôi hỡi hãy mau chúc tụng Thánh Danh.
Ngài thương cứu chữa hết luôn thương tật của ngươi.
Người bị áp bức Chúa thương bênh vực kíp ngay.
Ngài giầu tình thương chớ không mau giận thế nhân.

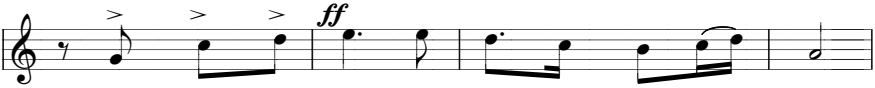

Này hồn tôi hỡi hãy mau chúc tụng Chúa Trời.
Ngài đưa ngươi thoát chốn sâu trong mộ tối sầu.
Dạy Mô - sê biết bước đi trong đường lối Ngài.
Ngài không phán xét với ta như là đắc tội.

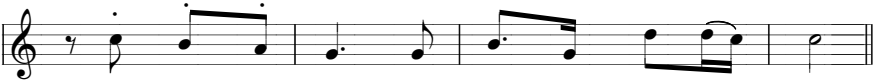

Những ơn cao vời đừng quên Ngài ban trong đời.
Chúa ban trên đầu triều thiên tình yêu nhân hậu.
Ích - diên dân này được hay kỳ công tay Ngài.
Cũng không ra vạ nhiều như tội ta sa đà.

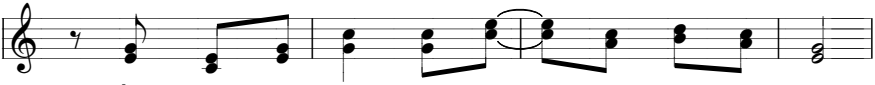

ĐK- Ân tình Thiên Chúa còn mãi ngàn thu vạn đại.

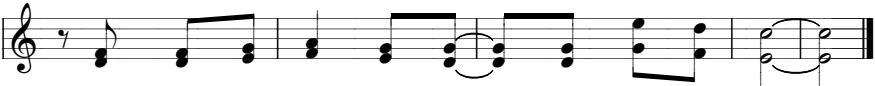

Ngài dành cho ai trọn tình thờ kính Danh Ngài.