Chúa
Chiến Thắng Khải Hoàn

Têrêsa

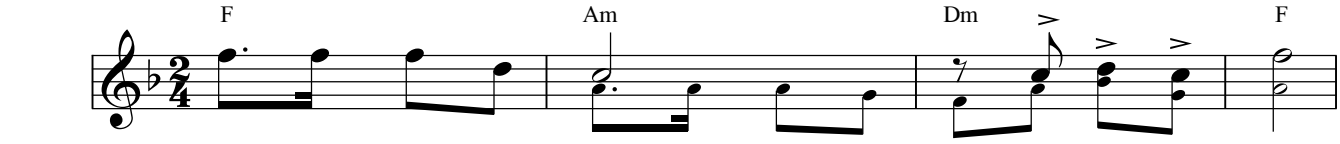

ĐK: Chúa chiến thắng khải hoàn đập tan thần chết.
Chúa chiến thắng khải hoàn đập tan thần chết.

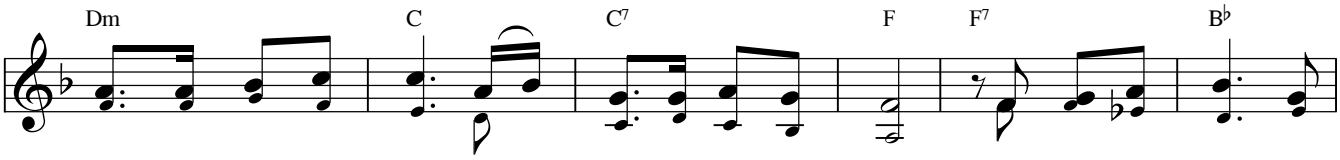

Ngài phục sinh vinh quang trỗi dậy và ra khỏi mồ. Nào vui ca lên, nào

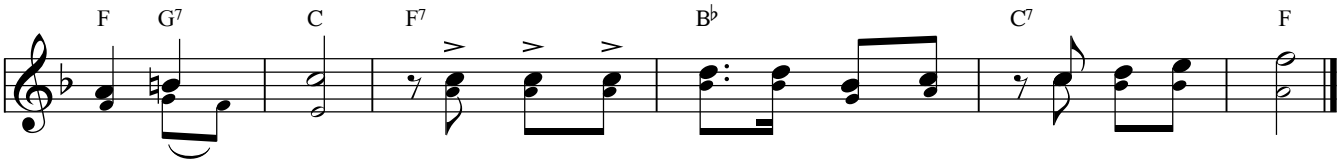

vui ca lên. Reo vang Con Chúa đã phục sinh Al - le - lu - ia!

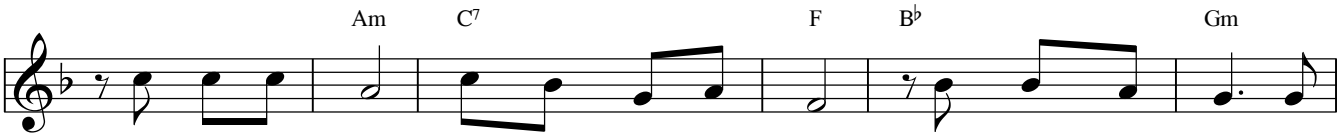

1. Chúa đã sống lại các môn đệ vui mừng. Đau thương không còn vì
2. Hãy báo Tin Mừng Chúa sống lại khải hoàn. Al - lê - lu - ia! Cùng
3. Trái đất rung động khắp muôn người vui mừng. Chúa đã sống lại Ngài

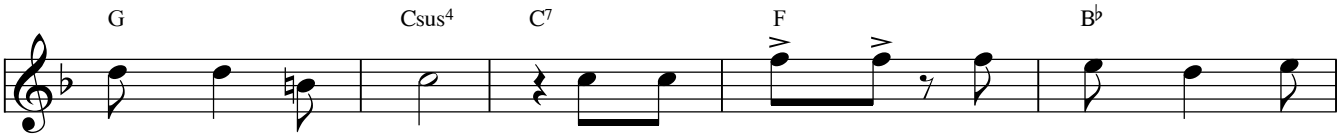

Chúa đã phục sinh. Hiệu kỳ chiến thắng phất cao ngày khải
tấu khúc hòa ca. Ngài đã chiến thắng phá tan mọi gông
chiến thắng tử thần. Ngài từ thánh giá tới vinh quang bất

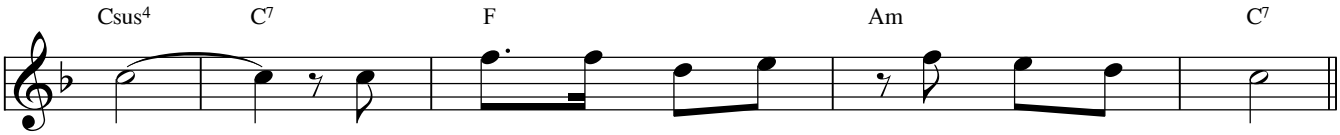

hoàn. Ngày Chúa đã lập ra Al - lê - lu - ia!
cùm. Giải thoát hết tù nhân mở tung địa ngục.
diệt. Người hỡi hãy hòa ca Al - lê - lu - ia!